ALLEGATO "A"

COMUNE DI MODENA SCHEDA TECNICA

IMPIANTO SPORTIVO

DENOMINAZIONE IMPIANTO: STADIO DEL BASEBALL "TORRI"

UBICAZIONE: Via Minutara n. 24

Data: 22/04/2026 - n. T45254 - Richiedente:
Totale schede: 3 - Formato di acquisizione: A3(297x420) - Formato stampa richiesto: A3(297x420)
Utilità planimetrica: 0

Planimetria	
Scheda n.1	Scala 1: 1000

Agenzia delle Entrate
CATASTO FABBRICATI
Ufficio provinciale di
Modena

Dichiarazione protocollo n.	MO0055459 del 14/05/2021
Comune di Modena	
Strada Minutara	civ. 24

Identificativi Catastali:	
Sezione:	
Foglio: 147	
Particella: 192	
Subalterno: 7	

Compilata da:	
Fina Antonio	
Iscritto all'albo:	
Geometri	
Prov.Modena	N.2533

Data: 22/04/2026 - n. T45254 - Richiedente:

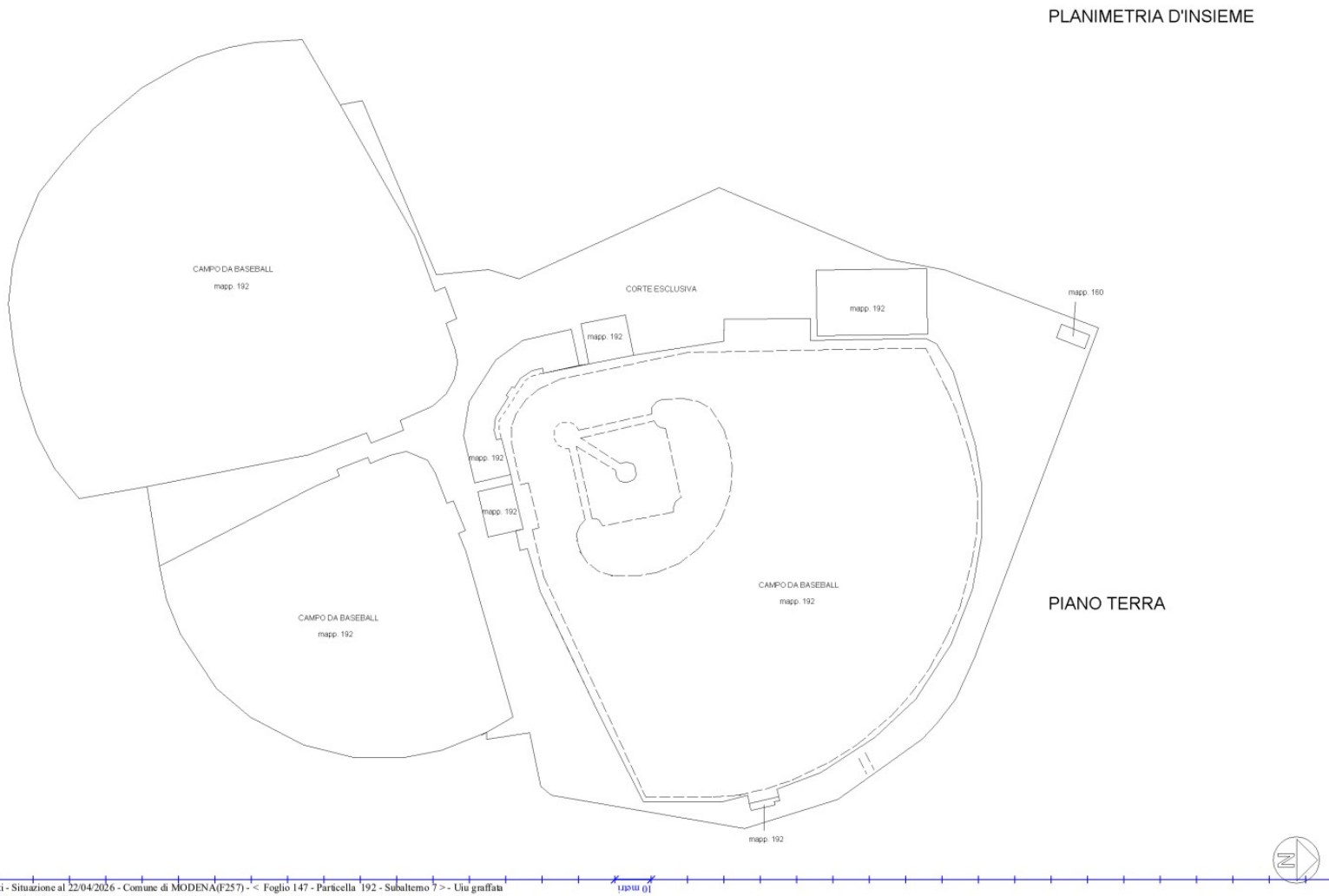

Catasto dei Fabbricati - Situazione al 22/04/2026 - Comune di MODENA(F257) - < Foglio 147 - Particella 192 - Subalterno 7 > - Uiu graffata
STRADA MINUTARA n. 24 Piano T-1

Data: 22/04/2026 - n. T45254 - Richiedente:

Agenzia delle Entrate
CATASTO FABBRICATI
Ufficio provinciale di
Modena

Dichiarazione protocollo n. MO0055459 del 14/05/2021	
Comune di Modena	
Strada Minutara civ. 24	
Identificativi Catastali: Sezione: Foglio: 147 Particella: 192 Subalterno: 7	Compilata da: Fina Antonio Iscritto all'albo: Geometri Prov. Modena N. 2533

Elaborato planimetrico
Scheda n. 2 Scala 1: 200

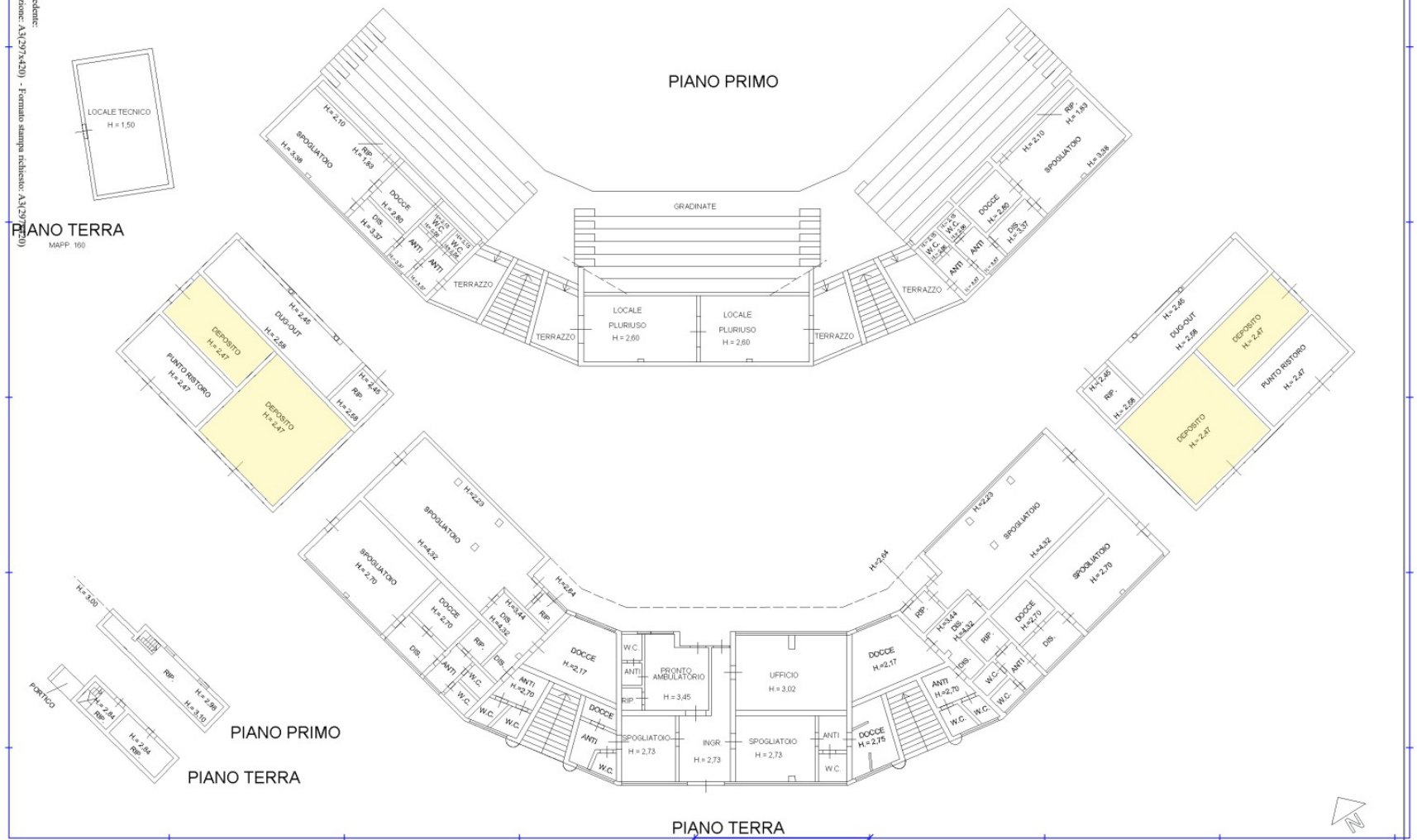

Data: 22/04/2026 - n. T45254 - Richiedente:
Totale schede: 3 - Formato di acquisizione: A3(297x420) - Formato stampa richiesto: A3(297x420)
Unità planimetriche

Agenzia delle Entrate
CATASTO FABBRICATI
Ufficio Provinciale di
Modena

Dichiarazione protocollo n. MO0055459 del 14/05/2021
Comune di Modena
Strada Minutara civ. 24

Identificativi Catastali:	Compilata da: Fina Antonio
Sezione:	Iscritto all'albo: Geometri
Foglio: 147	
Particella: 192	Prov. Modena N. 2533
Subalterno: 7	

Planimetria
Scheda n. 3 Scala 1:200

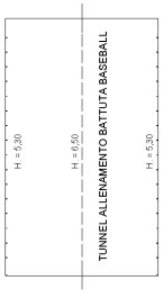

PIANO TERRA

Catasto dei Fabbricati - Situazione al 22/04/2026 - Comune di MODENA(F257) - < Foglio 147 - Particella 192 - Subalterno 7 >- Uiu graffata
STRADA MINUTARA n. 24 Piano T-1
10 mm

SUPERFICIE COMPLESSIVA MQ. 35.292 + 2.480 di parcheggio pubblico su

cui insiste impianto fotovoltaico di pertinenza

NUMERO CAMPI 3 + 1 PADIGLIONE (TENSOSTRUTTURA)

NUMERO SPOGLIATOI 8

NUMERO LOCALI DI DEPOSITO 4

Nella planimetria sono evidenziati in colore _____/_____ i locali ad uso deposito riservati ad uso esclusivo dell'Istituto _____/_____

Nella planimetria sono evidenziati in colore Giallo i locali ad uso deposito riservati ad uso esclusivo gestore individuato dal Comune di Modena

Nella planimetria sono evidenziati in colore _____/_____i locali ad uso deposito ad uso promiscuo

ELENCO ATTIVITÀ SPORTIVE AMMESSE ALL'INTERNO DELL'IMPIANTO IN OGGETTO:

BASEBALL / SOFTBALL

DESCRIZIONE DELLE ATTREZZATURE SPORTIVE PRESENTI ALLA DATA DEL 29/04/2026 DISPONIBILI PER L'USO EXTRA-SCOLASTICO

- n. 1 campo softball/baseball
- n. 2 campi baseball
- n. 2 bullpen
- n. 2 box battuta
- n. 1 tabellone segnapunti
- **Accessori**: mazze, palline, caschetti protettivi, protezioni fisiche

LOCALI ADIBITI AL PUBBLICO SPETTACOLO

☐ SI con capienza massima di persone n. _____

✓NO

****

Nel corso dell'AS 2025/2026 per necessità manutentive urgenti si riportano di seguito i recapiti telefonici da contattare delle ditte incaricate dalla Provincia di Modena per la manutenzione dell'impianto sportivo in oggetto:

IMPIANTI ELETTRICI – COMUNE DI MODENA

Referente: SETTORE LAVORI PUBBLICI_cell. 059/2033244

IMPIANTO IDRICO-SANITARIO – COMUNE DI MODENA

Referente: SETTORE LAVORI PUBBLICI cell. 059/2033244

IMPIANTO ANTICENDIO-ANTINTRUSIONE

ISTITUTO DI VIGILANZA COOPSERVICE SPA

Referente: CENTRALE OPERATIVA DI MODENA _cell. 059/8896100

ALLEGATO "A"

COMUNE DI MODENA SCHEDA TECNICA

IMPIANTO SPORTIVO

DENOMINAZIONE IMPIANTO: CAMPO SCUOLA DI ATLETICA LEGGERA

UBICAZIONE: via Piazza _____ n. 70 _____

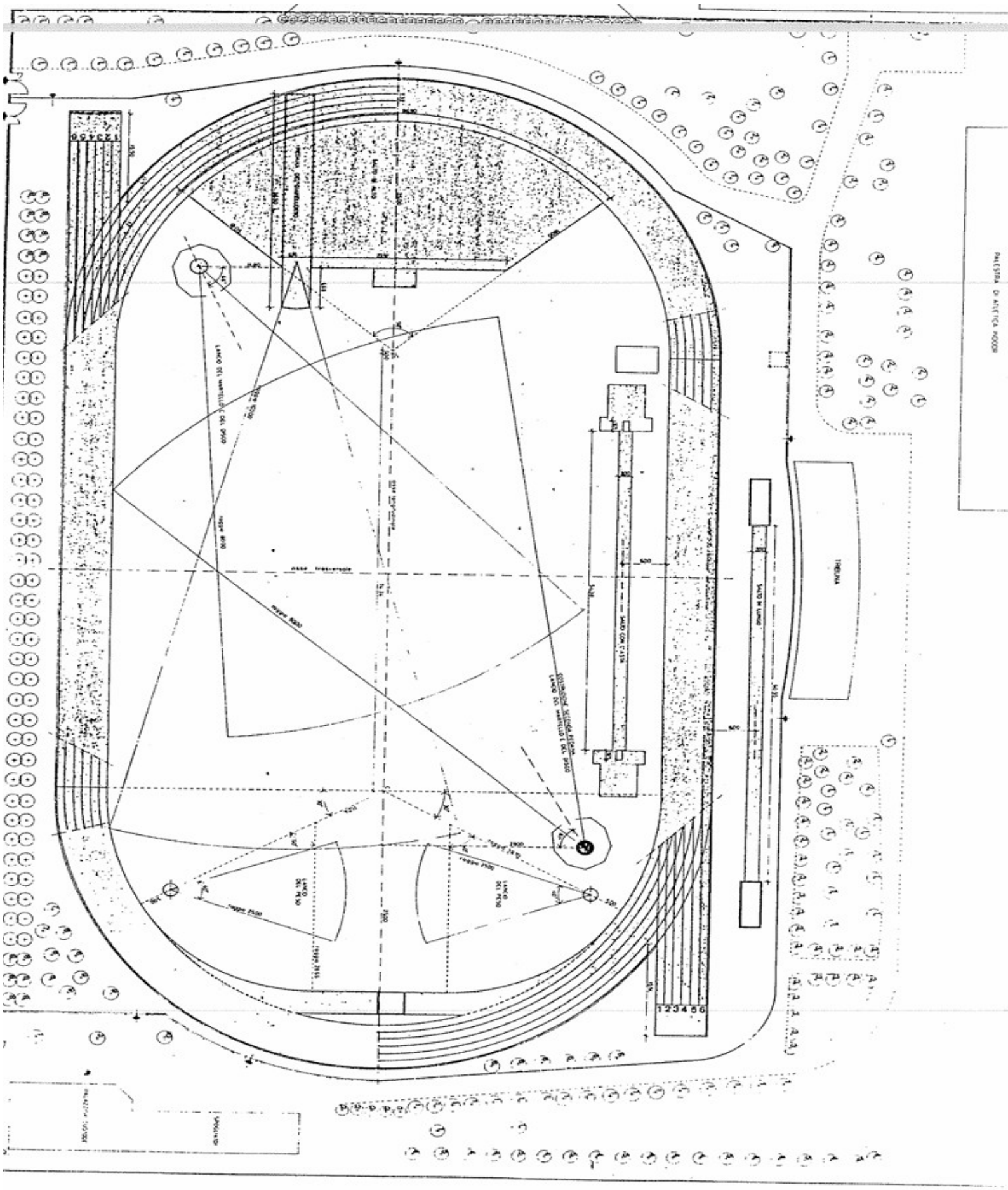
PALESTRA DI ATLETICA INDOOR
TRIBUNA
1 2 3 4 5 6

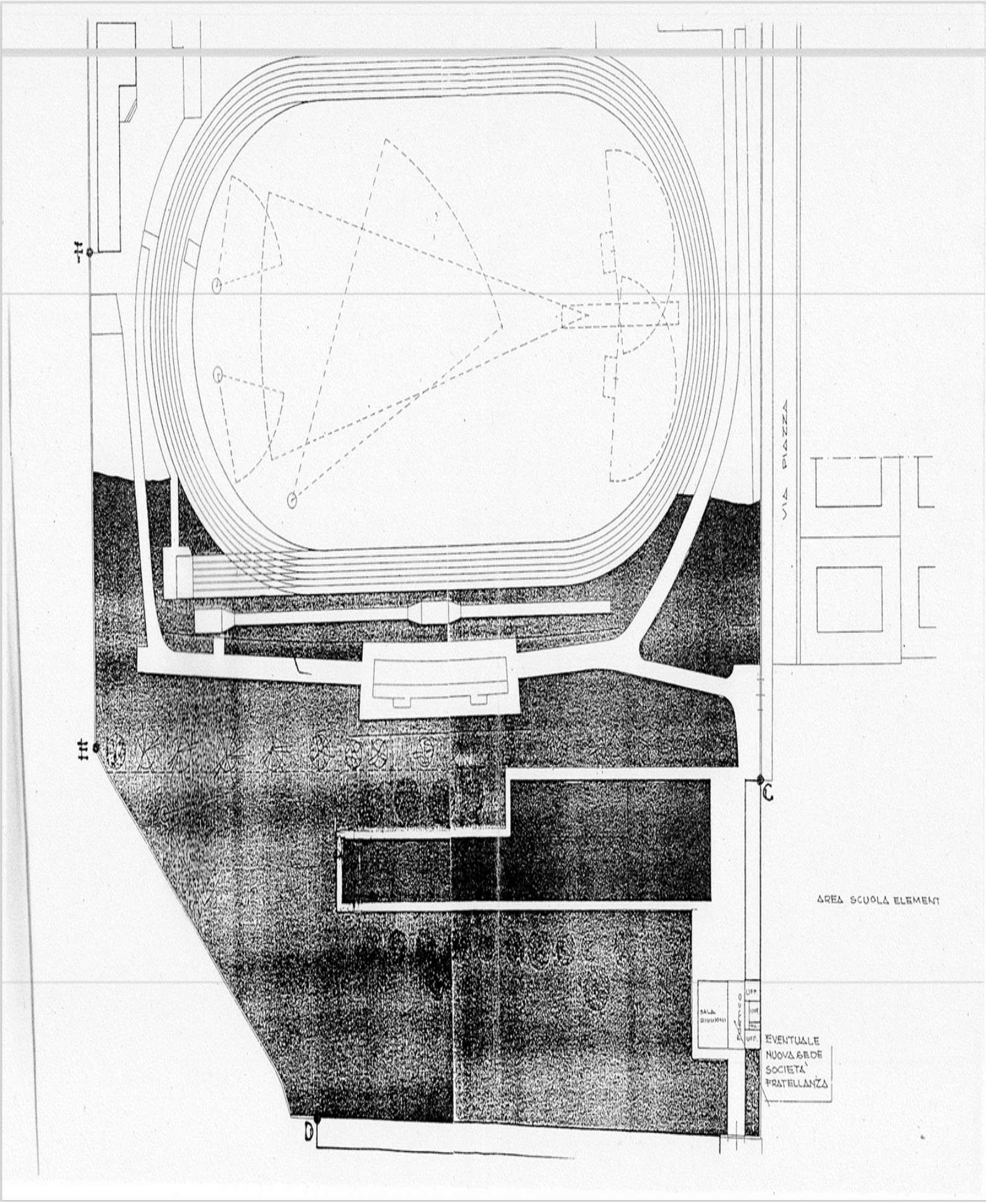
VIA PIAZZA
C
D
AREA SCUOLA ELEMENT
SALA RIUNIONI
UFF.
EVENTUALE
NUOVA SEDE
SOCIETA'
FRATELLANZA

le parti delimitate con l'azzurro sono quelle da pulire

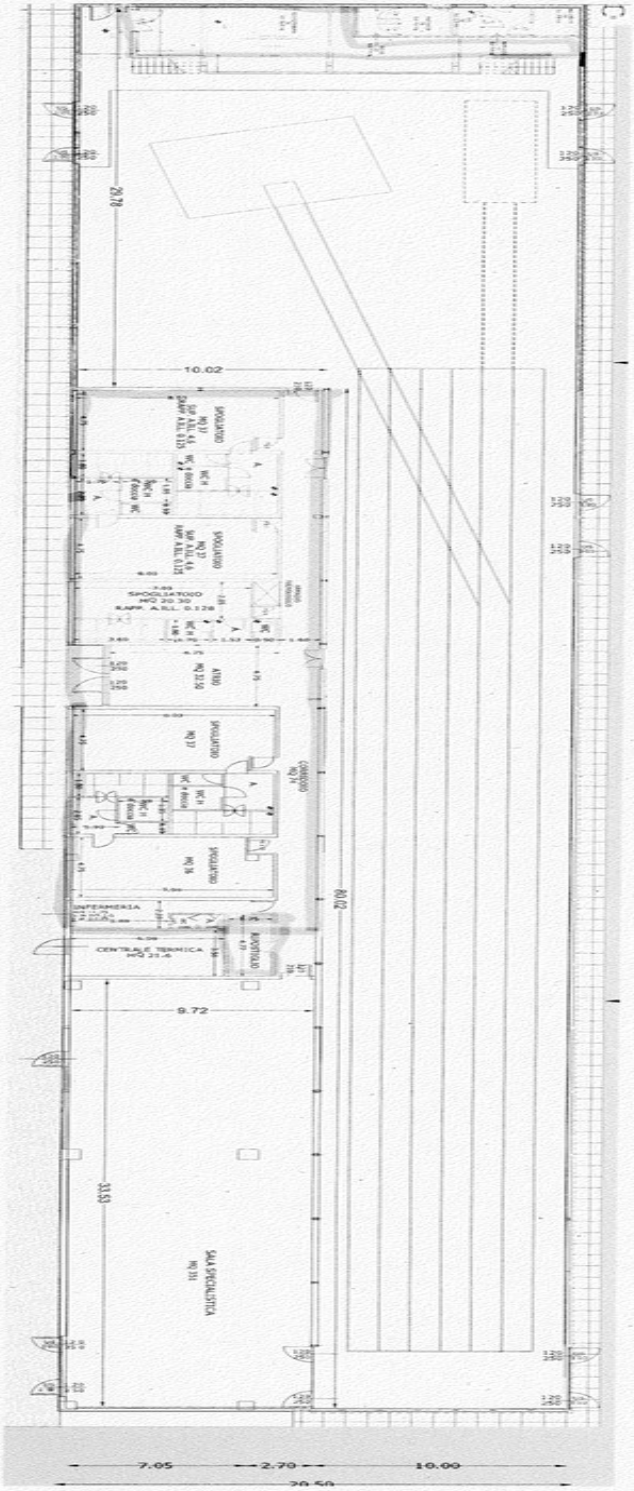

SUPERFICIE COMPLESSIVA MQ. 36430 lotto complessivo.

Mq. 2803 palestra Indoor

Mq. 606 sottotribuna, uffici, palestra muscolazione

Mq.6254 anello pista estena + Mq.9393 interno pista

Come da planimetria allegata in calce

NUMERO PADIGLIONI: /

NUMERO SPOGLIATOI :5 di cui n. 2 sono riservati ai fruitori al mattino (2 spogliatoi a sinistra rispetto all' atrio d' ingresso).

NUMERO LOCALI DI DEPOSITO 3 (1 esterno grande, 1 sottotribuna interno e 1 ripostiglio in fondo alla indoor)

Nella planimetria sono evidenziati in colore _____/_____ i locali ad uso deposito riservati ad uso esclusivo dell'Istituto _____

_____Tutti_____ i locali ad uso deposito sono riservati ad uso esclusivo del gestore individuato dal Comune di Modena

Nella planimetria sono evidenziati in colore _____/_____i locali ad uso deposito ad uso promiscuo

Le scuole utilizzano esclusivamente attrezzatura della Fratellanza

pertanto nessun locale deposito è destinato, o riservato alle scuole.

ELENCO ATTIVITÀ SPORTIVE AMMESSE ALL'INTERNO DELL'IMPIANTO IN OGGETTO:

ATLETICA LEGGERA: CORSA, SALTO IN ALTO, SALTO IN LUNGO, LANCIO MARTELLO DISCO E CORSA AD OSTACOLI

DESCRIZIONE DELLE ATTREZZATURE SPORTIVE PRESENTI ALLA DATA DEL 29/04/2026 DISPONIBILI PER L'USO SCOLASTICO

- Pista esterna + pista indoor
- Palestra Tecnica con attrezzatura
- Palestra interna con gabbia per allenamento lancio del disco /martello
- Attrezzatura esterna gabbia lancio del disco/martello
- Attrezzatura lingua di sabbia interna per Salto in Lungo
- Attrezzatura di sabbia esterna per salto in lungo
- Materassi di varie dimensioni e aste per salto in alto esterno
- Ostacoli per disciplina corsa ad ostacoli

LOCALI ADIBITI AL PUBBLICO SPETTACOLO

☐ SI con capienza massima di persone n. _____

✓ NO

****

Nel corso dell'AS 2025/2026 per necessità manutentive urgenti si riportano di seguito i recapiti telefonici da contattare delle ditte incaricate dalla Provincia di Modena per la manutenzione dell'impianto sportivo in oggetto:

IMPIANTI ELETTRICI – COMUNE DI MODENA

Referente: SETTORE LAVORI PUBBLICI_cell. 059/2033244

IMPIANTO IDRICO-SANITARIO – COMUNE DI MODENA

Referente: SETTORE LAVORI PUBBLICI cell. 059/2033244

IMPIANTO ANTICENDIO-ANTINTRUSIONE

ISTITUTO DI VIGILANZA COOPSERVICE SPA

Referente: CENTRALE OPERATIVA DI MODENA _ cell. 059/8896100

CAMPO SCUOLA ATLETICA LEGGERA E
PALESTRA INDOOR- via Alfonso Piazza 70

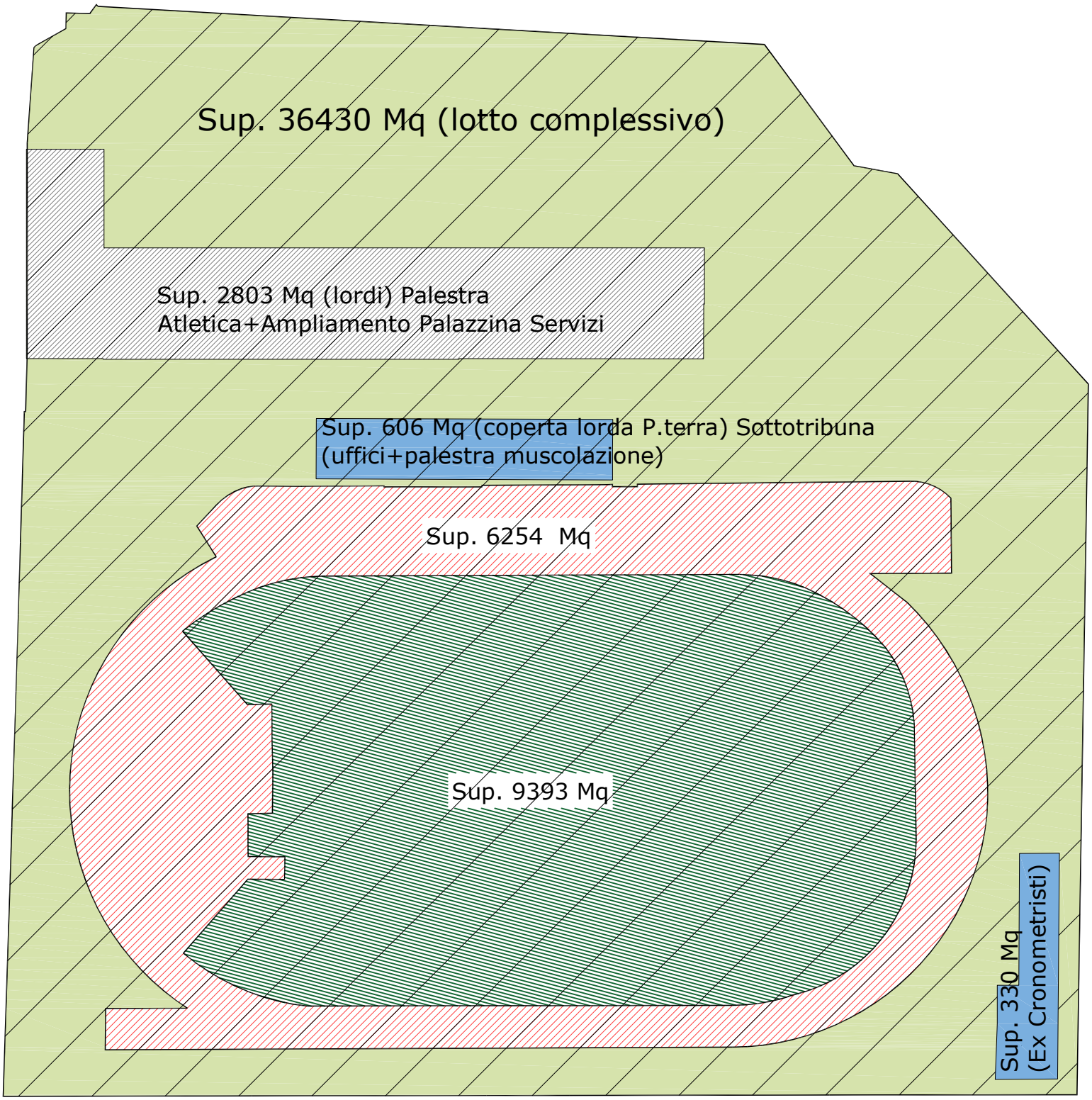

ALLEGATO "A"

COMUNE DI MODENA

SCHEDA TECNICA IMPIANTO SPORTIVO

DENOMINAZIONE IMPIANTO: PALAMOLZA

UBICAZIONE: Modena, Viale Francesco Maria Molza n. 18 e 20

PIANO TERRA

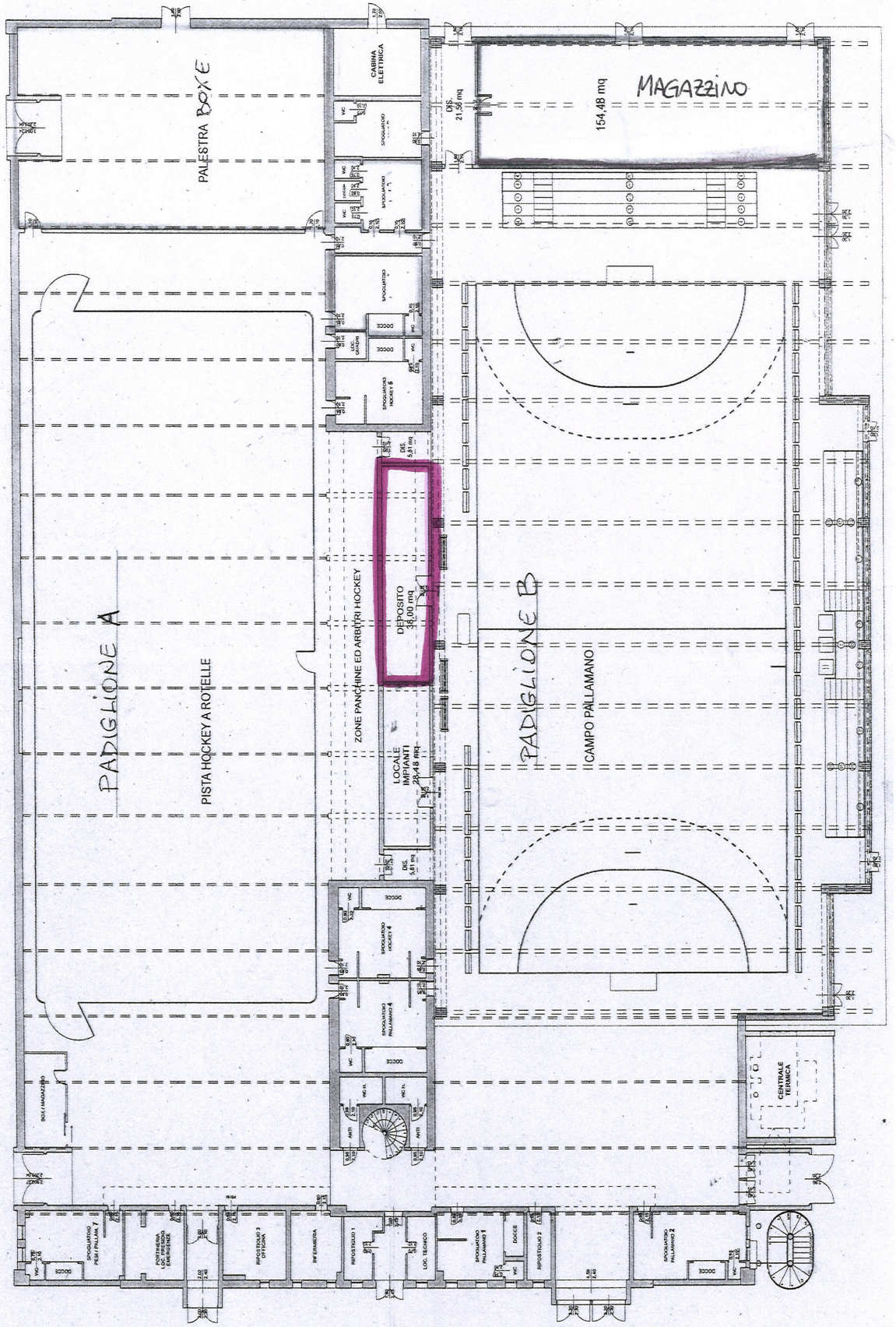

PALESTRA BOXE
CABINA ELETTRICA
MAGAZZINO
154,48 mq
DIS. 21,56 mq
PADIGLIONE A
PISTA HOCKEY A ROTELLE
ZONE PANCHINE ED ARBITRI HOCKEY
DEPOSITO 38,00 mq
LOCALE IMPIANTI 28,48 mq
PADIGLIONE B
CAMPO PALLAMANO
CENTRALE TERMICA

PIANO PRIMO

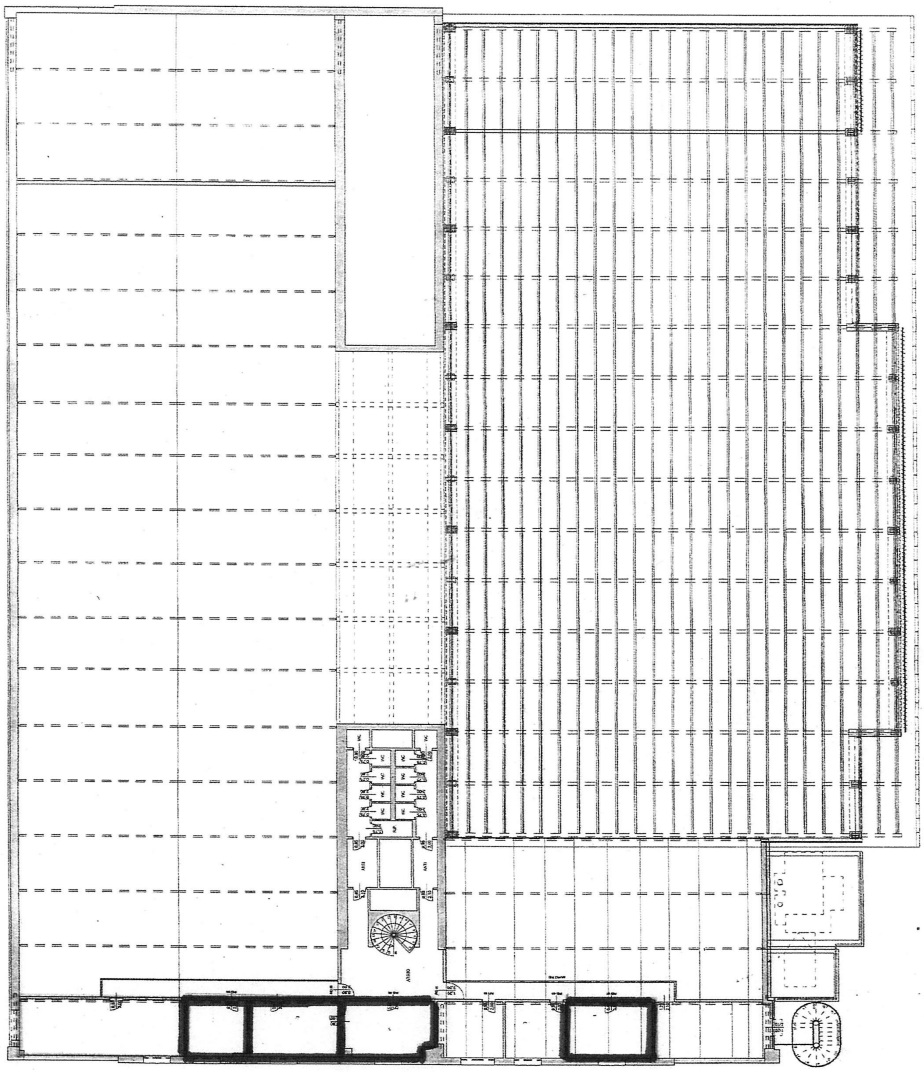

SUPERFICIE COMPLESSIVA MQ. : 4.232

NUMERO PADIGLIONI : 2

NUMERO SPOGLIATOI : 7

NUMERO LOCALI DI DEPOSITO : 2 (di cui 1 Magazzino Comunale)

Nella planimetria NON sono evidenziati locali ad uso deposito riservati ad uso esclusivo dell'Istituto ma sono presenti 3 armadietti in cui gli istituti possono riporre le proprie attrezzature

Nella planimetria sono evidenziati in colore VIOLA i locali ad uso deposito riservati ad uso esclusivo gestore individuato dal Comune di Modena

Nella planimetria NON sono evidenziati locali ad uso deposito ad uso promiscuo

ELENCO ATTIVITÀ SPORTIVE AMMESSE ALL'INTERNO DELL'IMPIANTO IN OGGETTO:

In relazione al tipo di padiglione:

PAD. A

- Rotellistica
- Hockey
- Bike polo
- Attività ginniche

PAD. B

- Pallamano
- Pallavolo
- Calcio a 5
- Attività ginniche

DESCRIZIONE DELLE ATTREZZATURE SPORTIVE PRESENTI ALLA DATA DEL 05/05/2026 DISPONIBILI PER L'USO EXTRA-SCOLASTICO:

Porte calcio a 5, Porte Pallamano, Pali e rete da pallavolo

LOCALI ADIBITI AL PUBBLICO SPETTACOLO

SI con capienza massima di persone n. __

X NO

****

Nel corso dell'AS 2026/2027 per necessità manutentive urgenti si riportano di seguito i recapiti telefonici da contattare delle ditte incaricate dal Comune di Modena per la manutenzione dell'impianto sportivo in oggetto:

IMPIANTI ELETTRICI – Comune di Modena

Referente: Settore Lavori Pubblici **tel.** 059-2033244

IMPIANTO IDRICO-SANITARIO - Comune di Modena

Referente: Settore Lavori Pubblici **tel.** 059-2033244

IMPIANTO ANTICENDIO-ANTINTRUSIONE

Ditta Istituto di Vigilanza Coopservice S.p.A.

Referente: Centrale Operativa di Modena **tel.** 059-8896100

ALLEGATO "A"

COMUNE DI MODENA SCHEDA TECNICA

IMPIANTO SPORTIVO

DENOMINAZIONE IMPIANTO: Palestra Barbieri

UBICAZIONE: Modena, via del Carso n. 6

Da presentazione:04/05/1991 - Data: 05/03/2020 - n. T238993 - Richiedente: BNDRRT57P51G467A

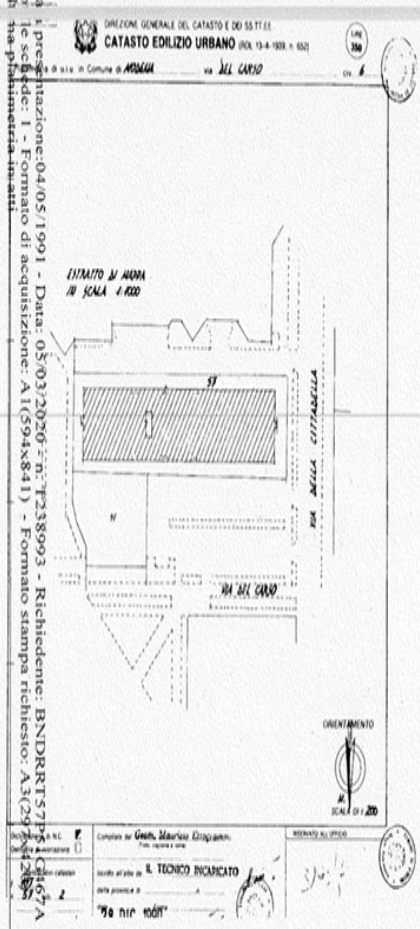

Da presentazione:04/05/1991 - Data: 05/03/2020 - n. T238993 - Richiedente: BNDRRT57P51G467A

SUPERFICIE COMPLESSIVA MQ. 2161 sup. catastale, MQ 1968 mq (consistenza)

NUMERO PADIGLIONI: 2 palestre A e B

NUMERO SPOGLIATOI :9

NUMERO LOCALI DI DEPOSITO 1

Nella planimetria sono evidenziati in colore _____/_____ i locali ad uso deposito riservati ad uso esclusivo dell'Istituto _____

Nella planimetria sono evidenziati in colore ____GIALLO_____ i locali ad uso deposito riservati ad uso esclusivo gestore individuato dal Comune di Modena

Nella planimetria sono evidenziati in colore _____/_____i locali ad uso deposito ad uso promiscuo

ELENCO ATTIVITÀ SPORTIVE AMMESSE ALL'INTERNO DELL'IMPIANTO IN OGGETTO:

Ginnastica Ritmica e Artistica

DESCRIZIONE DELLE ATTREZZATURE SPORTIVE PRESENTI ALLA DATA DEL 29/04/2026 DISPONIBILI PER L'USO SCOLASTICO

- Tappetoni
- Tappeto Elastico per il salto
- Anelle
- Cavalline
- Travi
- Palle Mediche
- Nastri
- Cerchi
- Sbarre per volteggi
- Parallele Asimmetriche
- Spalliera

LOCALI ADIBITI AL PUBBLICO SPETTACOLO

☐ SI con capienza massima di persone n. _____

✓NO

****

Nel corso dell'AS 2025/2026 per necessità manutentive urgenti si riportano di seguito i recapiti telefonici da contattare delle ditte incaricate dalla Provincia di Modena per la manutenzione dell'impianto sportivo in oggetto:

IMPIANTI ELETTRICI – COMUNE DI MODENA

Referente: SETTORE LAVORI PUBBLICI_cell. 059/2033244

IMPIANTO IDRICO-SANITARIO – COMUNE DI MODENA

Referente: SETTORE LAVORI PUBBLICI cell. 059/2033244

IMPIANTO ANTICENDIO-ANTINTRUSIONE

ISTITUTO DI VIGILANZA COOPSERVICE SPA

Referente: CENTRALE OPERATIVA DI MODENA _cell. 059/8896100

ALLEGATO "A"

COMUNE DI MODENA SCHEDA TECNICA

IMPIANTO SPORTIVO

DENOMINAZIONE IMPIANTO: PALESTRA BRAGLIA

UBICAZIONE: Modena. Via del Carso_____n. 6_____

Data: 05/03/2020 - n. T239599 - Richiedente: BNDRRT57P51G467A
Totale schede: 2 - Formato di acquisizione: A3(297x420) - Formato stampa richiesto: A3(297x420)
Ultima planimetria in atti

Agenzia del Territorio

CATASTO FABBRICATI

Ufficio provinciale di

Modena

Scheda n.1 Scala 1: 200	Dichiarazione protocollo n. MO0119337 del 05/06/2009 Planimetria di u.i.u. in Comune di Modena Via Del Carso civ. 6/A	Identificativi Catastali: Sezione: Foglio: 107 Particella: 124 Subalterno:	Compilata da: Camorani Marco Ennio Iscritto all'albo: Geometri Prov.Reggio Emilia N. 1634

Piano terra

N

10 metri

Data: 05/03/2020 - n. T239599 - Richiedente: BNDRRT57P51G467A

Data: 05/03/2020 - n. T239599 - Richiedente: BNDRRT57P51G467A
Totale schede: 2 - Formato di acquisizione: A3(297x420) - Formato stampa richiesto: A3(297x420)
Ultima planimetria in atti

Agenzia del Territorio

CATASTO FABBRICATI

Ufficio provinciale di

Modena

Dichiarazione protocollo n. MO0119337 del 05/06/2009 Planimetria di u.i.u. in Comune di Modena Via Del Carso civ. 6/A	Identificativi Catastali: Sezione: Foglio: 107 Particella: 124 Subalterno:	Compilata da: Camorani Marco Ennio Iscritto all'albo: Geometri Prov. Reggio Emilia N. 1634	

Scala 1: 200

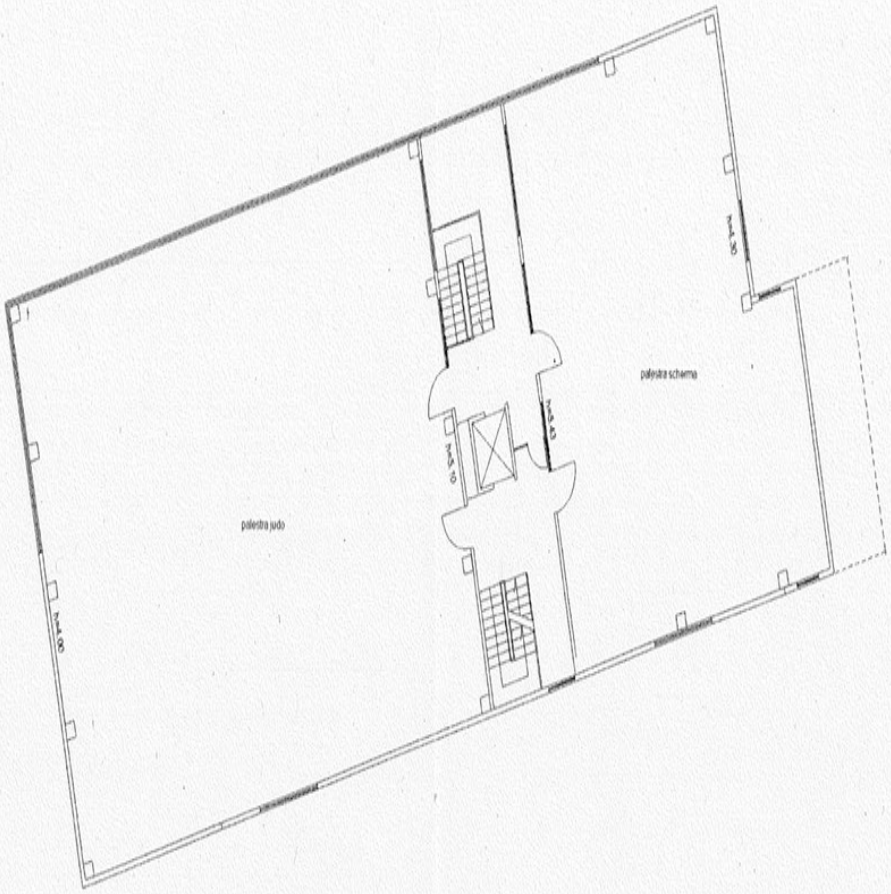

Piano primo

N

10 metri

Data: 05/03/2020 - n. T239599 - Richiedente: BNDRRT57P51G467A

SUPERFICIE COMPLESSIVA MQ 1408 (Sup. Catastale) MQ 1200 Consistenza

NUMERO PADIGLIONI: 2 Palestre: 1 Scherma – 1 Arti Marziali

NUMERO SPOGLIATOI : 6

NUMERO LOCALI DI DEPOSITO 1

Nella planimetria sono evidenziati in colore _____/_____ i locali ad uso deposito riservati ad uso esclusivo dell'Istituto _____

Nella planimetria sono evidenziati in colore ____Giallo_____ i locali ad uso deposito riservati ad uso esclusivo gestore individuato dal Comune di Modena

Nella planimetria sono evidenziati in colore _____/_____i locali ad uso deposito ad uso promiscuo

ELENCO ATTIVITÀ SPORTIVE AMMESSE ALL'INTERNO DELL'IMPIANTO IN OGGETTO:

SCHERMA E ARTI MARZIALI

DESCRIZIONE DELLE ATTREZZATURE SPORTIVE PRESENTI ALLA DATA DEL 29/04/2026 DISPONIBILI PER L'USO EXTRA-SCOLASTICO

- Palestra Scherma: Pedane per la scherma
- Palestra Judo: Tappetoni, attrezzature per arti marziali, sacco a pelo appeso al soffitto con appositi travi in ferro

LOCALI ADIBITI AL PUBBLICO SPETTACOLO

☐ SI con capienza massima di persone n. _____

✓NO

****

Nel corso dell'AS 2025/2026 per necessità manutentive urgenti si riportano di seguito i recapiti telefonici da contattare delle ditte incaricate dalla Provincia di Modena per la manutenzione dell'impianto sportivo in oggetto:

IMPIANTI ELETTRICI – COMUNE DI MODENA

Referente: SETTORE LAVORI PUBBLICI_cell. 059/2033244

IMPIANTO IDRICO-SANITARIO – COMUNE DI MODENA

Referente: SETTORE LAVORI PUBBLICI cell. 059/2033244

IMPIANTO ANTICENDIO-ANTINTRUSIONE

ISTITUTO DI VIGILANZA COOPSERVICE SPA

Referente: CENTRALE OPERATIVA DI MODENA _cell. 059/8896100

ALLEGATO "A"

COMUNE DI MODENA SCHEDA TECNICA

IMPIANTO SPORTIVO

DENOMINAZIONE IMPIANTO: PALESTRA PALANDERLINI

UBICAZIONE: Via Mario Vellani Marchi n. 106

PALANDERLINI

PALESTRA IST. CATANEO
PIANTA P. PRITO 1:200

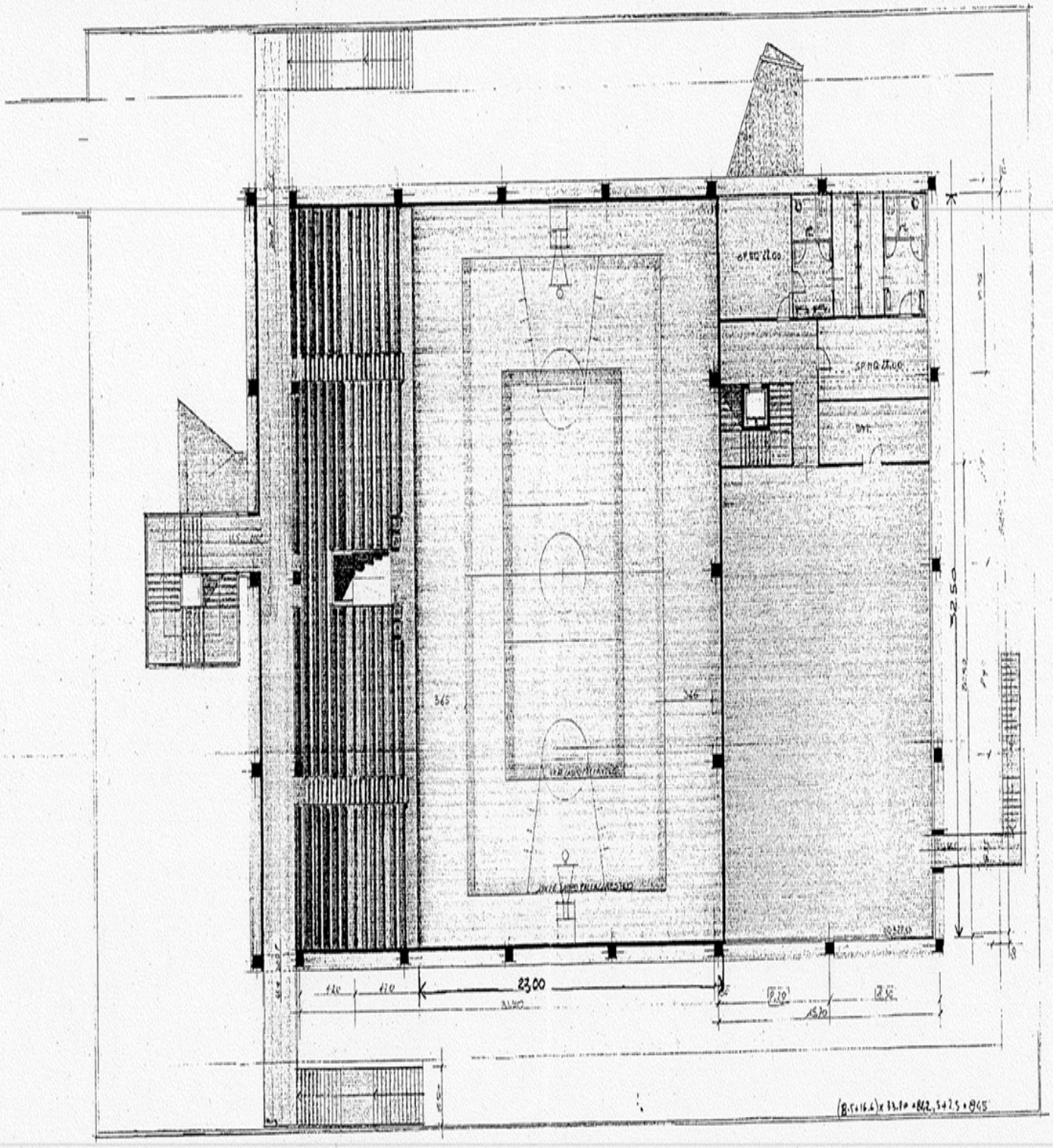

TRIBUNE FISSE N° 332
" MOBILI N° 268
TOTALE N° 615

TAV. 4

PALANDERLINI

PIANTA P.TERRA 1:100

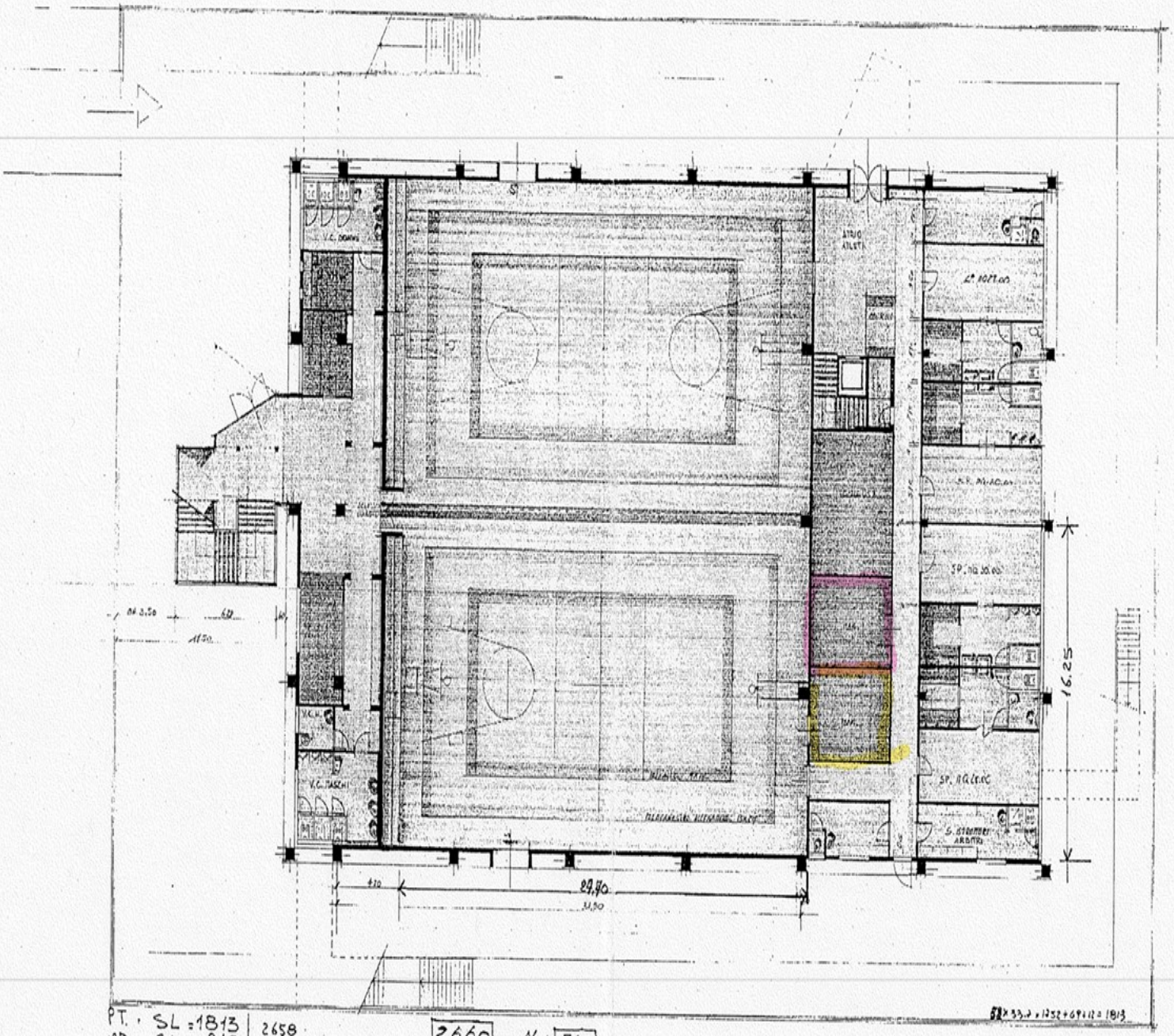

PT. : SL = 1813
1°P. : SL = 845 | 2658

2660 A + 510

TAV. 3

SUPERFICIE COMPLESSIVA MQ. PT=1813 mq P.1 845 mq TOT 2658 mq

NUMERO PADIGLIONI: Campo Intero divisibile in n 2 Padiglioni da 13x28 mq ognuno. Si ottiene un tutto campo di almeno 26x28 mq che con i bordo campo diventa 30x30

NUMERO SPOGLIATOI : 4 spogliatoi riservati ad atleti + 2 spogliatoi riservati ad istruttori e arbitri.

NUMERO LOCALI DI DEPOSITO: 2

Nella planimetria sono evidenziati in colore Rosa i locali ad uso deposito riservati ad uso esclusivo dell'Istituto Cattaneo Deledda

Nella planimetria sono evidenziati in colore Giallo i locali ad uso deposito riservati ad uso esclusivo gestore individuato dal Comune di Modena

Nella planimetria sono evidenziati in colore / i locali ad uso deposito ad uso promiscuo

ELENCO ATTIVITÀ SPORTIVE AMMESSE ALL'INTERNO DELL'IMPIANTO IN OGGETTO:

PALLACANESTRO E PALLAVOLO.

DESCRIZIONE DELLE ATTREZZATURE SPORTIVE PRESENTI ALLA DATA DEL 29/04/2026 DISPONIBILI PER L'USO EXTRA-SCOLASTICO

- Impianto Pallavolo (3 impianti, di cui uno grande e due piccoli)
- Impianto da Pallacanestro con 2 canestri a Libro

LOCALI ADIBITI AL PUBBLICO SPETTACOLO

☐ SI con capienza massima di persone n. _____

✓NO

****

Nel corso dell'AS 2025/2026 per necessità manutentive urgenti si riportano di seguito i recapiti telefonici da contattare delle ditte incaricate dalla Provincia di Modena per la manutenzione dell'impianto sportivo in oggetto:

IMPIANTI ELETTRICI – COMUNE DI MODENA

Referente: SETTORE LAVORI PUBBLICI_cell. 059/2033244

IMPIANTO IDRICO-SANITARIO – COMUNE DI MODENA

Referente: SETTORE LAVORI PUBBLICI cell. 059/2033244

IMPIANTO ANTICENDIO-ANTINTRUSIONE

ISTITUTO DI VIGILANZA COOPSERVICE SPA

Referente: CENTRALE OPERATIVA DI MODENA _cell. 059/8896100

<u>Fac-simile Scheda Tecnica Palestra</u>

ALLEGATO "A"

COMUNE DI MODENA

SCHEDA TECNICA IMPIANTO SPORTIVO

DENOMINAZIONE IMPIANTO: SIGONIO

UBICAZIONE: Modena, via PERETTI n. 9

PIANTA PIANO PRIMO - ABACO ARREDAMENTI E ATTREZZATURE

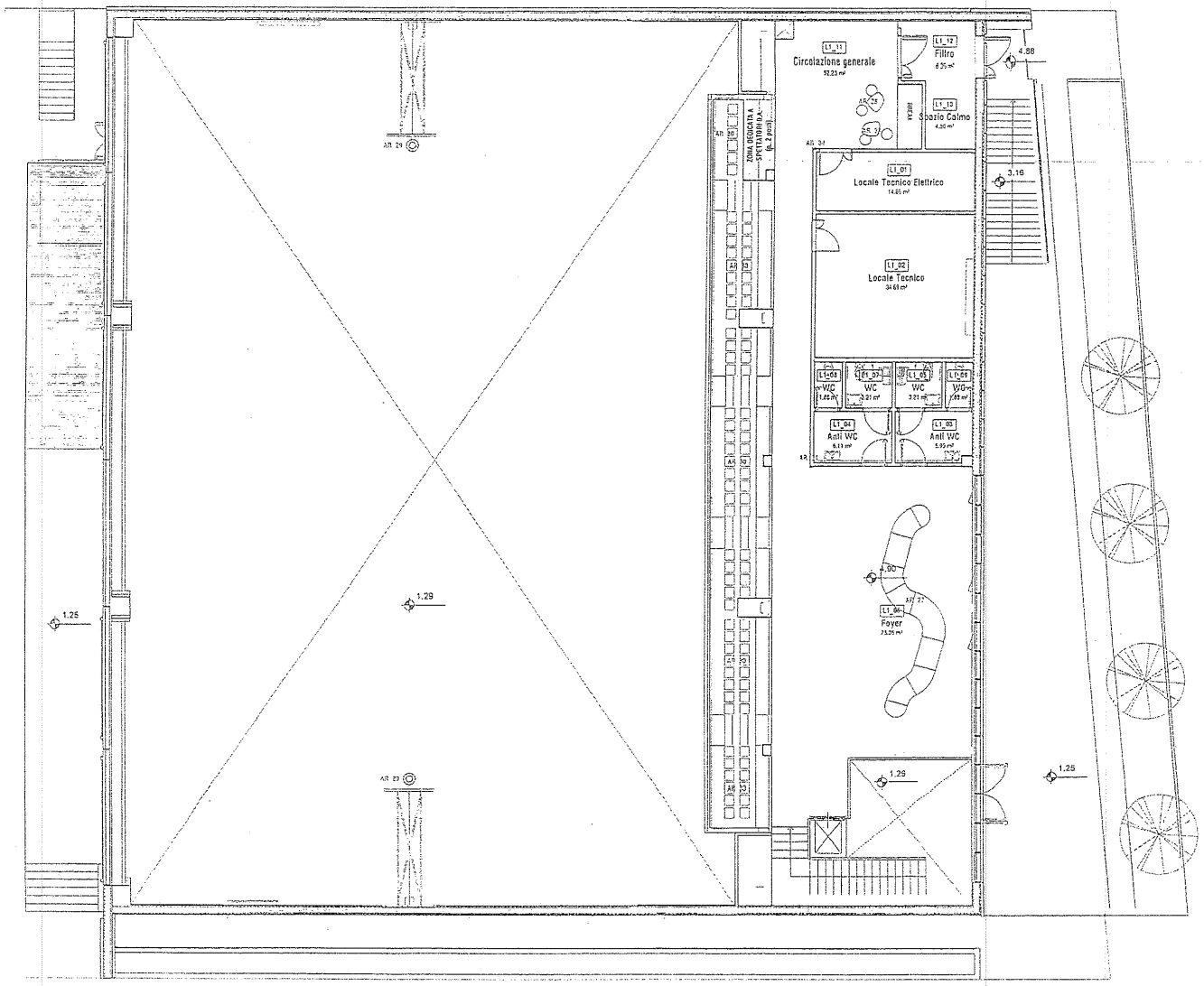

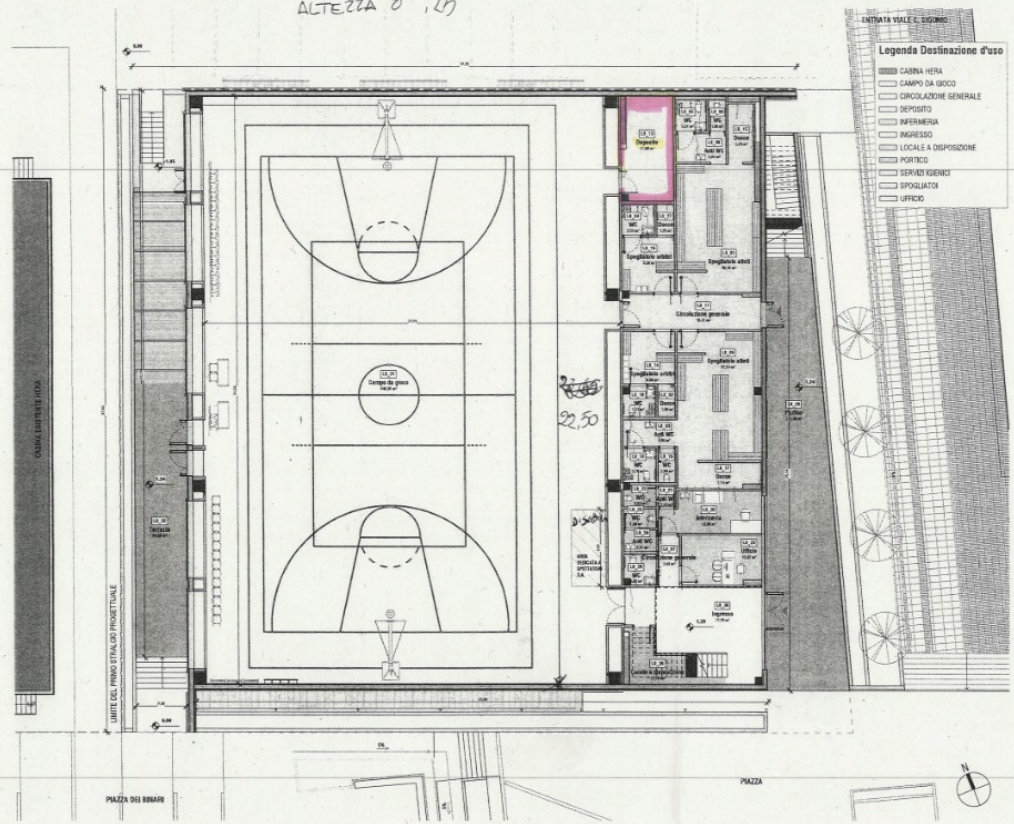

PIANTA PIANO TERRA - LAYOUT COMPETIZIONE

Abaco Locali P0

Codice	Nome	Area	Superficie Areante Richiesta	Superficie Illuminante Richiesta
L0_01	Spogliatoio atleti	36 m²		
L0_02	Docce	2 m²		
L0_03	Anti WC	5 m²		
L0_04	WC	3 m²		
L0_05	WC	3 m²		
L0_06	Spogliatoio atleti	38 m²		
L0_07	Circolazione generale	4 m²		
L0_08	Anti WC	5 m²		
L0_09	WC	2 m²		
L0_10	WC	4 m²		
L0_11	Circolazione generale	16 m²		
L0_13	Deposito	18 m²	1/40	
L0_14	Spogliatoio arbitri	9 m²		
L0_15	Docce	5 m²		
L0_16	Spogliatoio arbitri	9 m²		
L0_17	Docce	7 m²		
L0_18	WC	3 m²		
L0_19	WC	2 m²		
L0_20	Infermeria	14 m²	1/8	1/8
L0_21	Anti WC	1 m²		
L0_22	WC	2 m²		
L0_23	Ufficio	14 m²	1/8	1/8
L0_24	Anti WC	2 m²		
L0_25	WC	2 m²		
L0_26	Locale a disposizione	12 m²		
L0_27	Docce	2 m²		
L0_28	WC	3 m²		
L0_29	Portico	111 m²		
L0_30	Ingresso	32 m²		
L0_31	Campo da gioco	846 m²	1/15	1/8
L0_32	Terrazza	85 m²		

Comune di Modena

ATTUAZIONE DEL P.R.U. AREA EX AMCM
Modena

PALESTRA PUBBLICA
PROGETTO ESECUTIVO

RTI:
cmb · IIS · POLITECNICA · arke

(MANDATARIA)

Gruppo di lavoro:
POLITECNICA
DIPARTIMENTO DI ARCHITETTURA E PROGETTO

DIRETTORE TECNICO
Ing. Paolo Mustosi
POLITECNICA

Responsabile integrazione specialistiche
Arch. Maria Cristina Frenga
POLITECNICA

Prog. Impianti meccanici e idrosanitari
Ing. Marco Gabrielli - Ing. Ferdinando Sarno
Prog. Antincendio
Dott. Massimo Ganzaroli
Acustica
Ing. Claudio Pungetti
Sottosservizi
Ing. Stefano Ripari
Prog. Stile - Architettura
Arch. Gianfranco Tedeschi - Arch. Stefano Abrile

Prog. Impianti Elettrici
Ing. Francesco Fraternali - Ing. Davide Massari
Prog. Strutturale
Ing. Luciano Gaspaini - Ing. Marco Righi
Coordinamento Sicurezza in Progettazione
Ing. Claudio Pungetti
Consulenti per il progetto di paesaggio ed opere a verde
Agro-pianificazione
Team di progetto
Arch. Riccardo Gianchetti - Ing. Matteo Vitali

ELABORATO
Opere Civili

PIANTA PIANO TERRA - CONFIGURAZIONE COMPETIZIONI

FUNZIONE DISCIPLINA DOC. E PROG. FASE REV.
01_OC_D002_30

Cliente	Elaborato	Formato	Scala	Fase
02	4773_01_OC_D002_30_ PIANTA PIANO TERRA - CONFIGURAZIONE COMPETIZIONI	4773	1:100	A1

REV.	DESCRIZIONE	DATA	REDATTO	VERIFICATO	APPROVATO
0	EMISSIONE PROGETTO ESECUTIVO				

Questo elaborato è di proprietà del Comune di Modena e non può essere utilizzato per scopi diversi da quelli di Pubblico interesse. Il Comune di Modena tutela i diritti d'autore ai sensi della legge 633/1941 (artt. 2575 e seg. del C.C.).
È vietata la riproduzione in qualsiasi forma senza autorizzazione di POLITECNICA S.r.l., Carpi.

SUPERFICIE COMPLESSIVA MQ. CAMPO DI GIOCO 846 MQ. COMPLESSIVA 1297 MQ

NUMERO PADIGLIONI CAMPO INTERO DIVISIBILE IN N.2 PADIGLIONI

CON PARETE MOBILE

NUMERO SPOGLIATOI N. 2 SPOGLIATOI ATLETI + 2 SPOGLIATOI ARBITRO

NUMERO LOCALI DI DEPOSITO N. 1 LOCALE DEPOSITO_____

Nella planimetria sono evidenziati in colore _____/_____ i locali ad uso deposito riservati ad uso esclusivo dell'Istituto _____

Nella planimetria sono evidenziati in colore _____/_____ i locali ad uso deposito riservati ad uso esclusivo gestore individuato dal Comune di Modena

Nella planimetria sono evidenziati in colore ROSA i locali ad uso deposito ad uso promiscuo: Il gestore ha messo a disposizione nell'unico deposito uno spazio fatto di cestoni e mensole per il materiale di utilizzo delle scuole.

ELENCO ATTIVITÀ SPORTIVE AMMESSE ALL'INTERNO DELL'IMPIANTO IN OGGETTO:

PALLACANESTRO

PALLAVOLO

CALCIO A 5

BADMINTON (EVENTUALMENTE)

DESCRIZIONE DELLE ATTREZZATURE SPORTIVE PRESENTI ALLA DATA DEL 01/05/2026 DISPONIBILI PER L'USO SCOLASTICO

IMPIANTI DA PALLACANESTRO + PALLONI BASKET

IMPIANTO PALLAVOLO

PORTE TRASPORTABILI PER CALCIO A 5

LOCALI ADIBITI AL PUBBLICO SPETTACOLO

SI

x NO

****

Nel corso dell'AS 2025/2026 per necessità manutentive urgenti si riportano di seguito i recapiti telefonici da contattare delle ditte incaricate dal Comune di Modena per la manutenzione dell'impianto sportivo in oggetto:

Le scuole potranno fare riferimento al gestore/custode presente nell' impianto.

IMPIANTI ELETTRICI – Ditta HERA _____

Referente: sig _____cell. 800067896

IMPIANTO IDRICO-SANITARIO - – Ditta HERA _____

Referente: sig _____cell. 800067896

IMPIANTO ANTICENDIO-ANTINTRUSIONE

Ditta Vigilanza CoopService _____

Referente: sig Referente: CENTRALE OPERATIVA DI MODENA 059/8896100

ALTEZZA 8 mt ,25

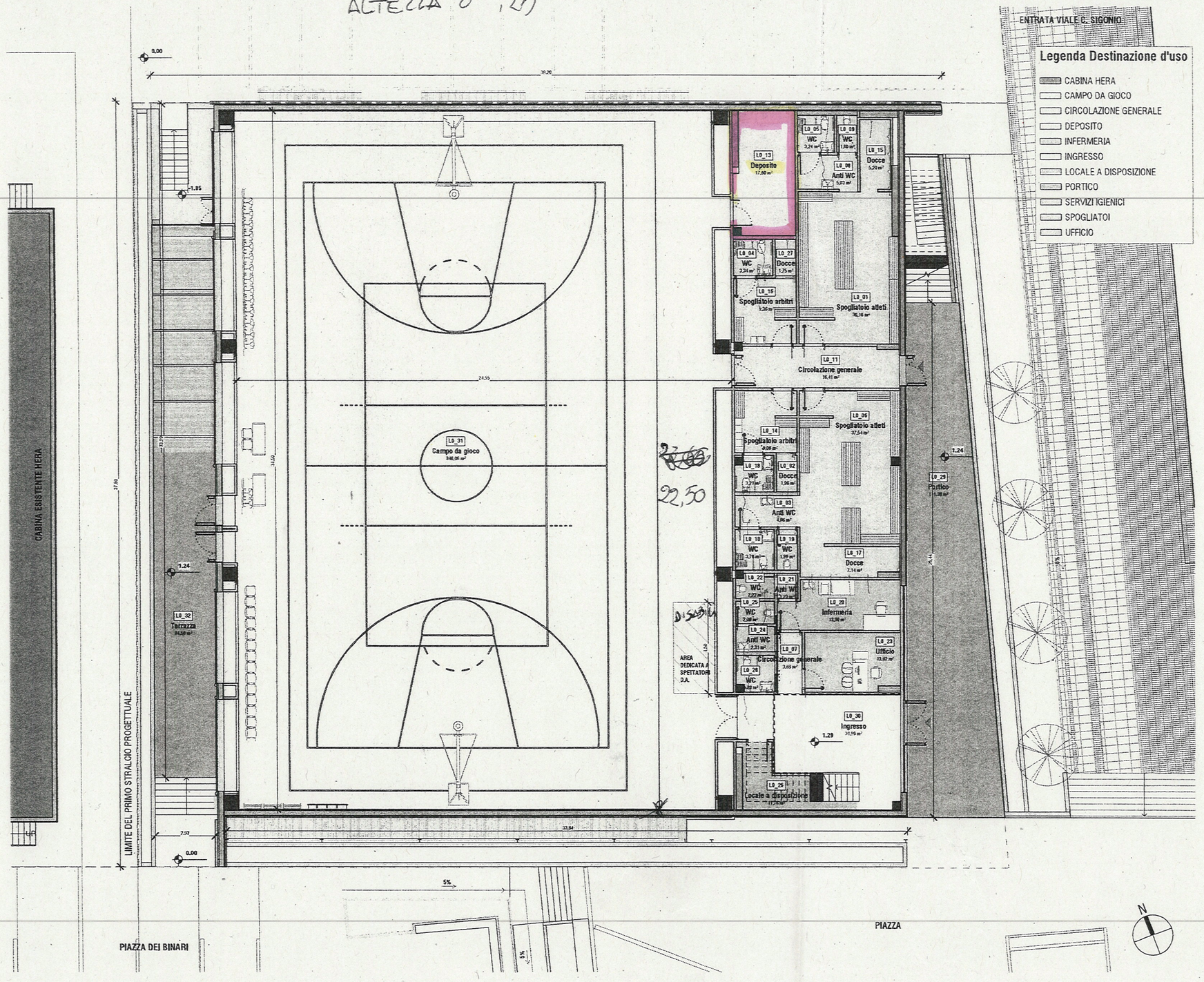

PIANTA PIANO TERRA - LAYOUT COMPETIZIONE

scala - 1 : 100

Legenda Destinazione d'uso

- CABINA HERA
- CAMPO DA GIOCO
- CIRCOLAZIONE GENERALE
- DEPOSITO
- INFERMERIA
- INGRESSO
- LOCALE A DISPOSIZIONE
- PORTICO
- SERVIZI IGIENICI
- SPOGLIATOI
- UFFICIO

Abaco Locali P0

Codice	Nome	Area	Superficie Areante Richiesta	Superficie Illuminante Richiesta
L0_01	Spogliatoio atleti	36 m²		
L0_02	Docce	2 m²		
L0_03	Anti WC	5 m²		
L0_04	WC	3 m²		
L0_05	WC	3 m²		
L0_06	Spogliatoio atleti	38 m²		
L0_07	Circolazione generale	4 m²		
L0_08	Anti WC	5 m²		
L0_09	WC	2 m²		
L0_10	WC	4 m²		
L0_11	Circolazione generale	16 m²		
L0_13	Deposito	18 m²	1/40	
L0_14	Spogliatoio arbitri	9 m²		
L0_15	Docce	5 m²		
L0_16	Spogliatoio arbitri	9 m²		
L0_17	Docce	7 m²		
L0_18	WC	3 m²		
L0_19	WC	2 m²		
L0_20	Infermeria	14 m²	1/8	1/8
L0_21	Anti WC	1 m²		
L0_22	WC	2 m²		
L0_23	Ufficio	14 m²	1/8	1/8
L0_24	Anti WC	2 m²		
L0_25	WC	2 m²		
L0_26	Locale a disposizione	12 m²		
L0_27	Docce	2 m²		
L0_28	WC	3 m²		
L0_29	Portico	111 m²		
L0_30	Ingresso	32 m²		
L0_31	Campo da gioco	846 m²	1/16	1/8
L0_32	Terrazza	85 m²		

Comune di Modena

ATTUAZIONE DEL P.R.U. AREA EX AMCM

Modena

PALESTRA PUBBLICA

PROGETTO ESECUTIVO

RTI:

(MANDATARIA)

Gruppo di lavoro:
POLITECNICA BUILDING FOR HUMANS

DIRETTORE TECNICO
Ing. Paolo Muratori
POLITECNICA

Responsabile integrazioni specialistiche
Arch. Maria Cristina Fregni
POLITECNICA

Prog. Impianti meccanici e idrosanitari:
Ing. Marco Balestrazzi - Ing. Ferdinando Sarno
Prog. Antincendio:
Dott. Massimo Cavazzuti
Acustica:
Ing. Claudio Pongolini
Sottoservizi:
Ing. Stefano Ripari
Prog. Edile - Architettura:
Arch. Gianfranco Tedeschi - Arch. Stefano Maffei

Prog. Impianti Elettrici:
Ing. Francesco Frassineti - Ing. Davide Messori
Prog. Strutturale:
Ing. Luciano Gasparini - Ing. Marco Righi
Coordinamento Sicurezza in Progettazione:
Ing. Claudio Pongolini
Consulenti per il progetto di paesaggio ed opere a verde:
Ag&p greenscape
Team di progetto:
Arch. Riccardo Giacobazzi - Ing. Matteo Vitali

ELABORATO

Opere Civili

PIANTA PIANO TERRA - CONFIGURAZIONE COMPETIZIONI

P.OPERA	DISCIPLINA	DOC. E PROG.	FASE REV.
01	OC	D002	30

Folder	File name	Protocollo	Scala	Formato
02	4773_01_OC_D002_30_ PIANTA PIANO TERRA - CONFIGURAZIONE COMPETIZIONI	4773	1:100	A1

REV.	DESCRIZIONE	DATA	REDATTO	VERIFICATO	APPROVATO
0	EMISSIONE PROGETTO ESECUTIVO	DICEMBRE 2015			

Il presente progetto è il frutto dell'intero dipartimento professionale di POLITECNICA. A termine di legge tutti i diritti sono riservati.
E' vietata la riproduzione in qualsiasi forma senza autorizzazione di POLITECNICA Soc. Coop.